



## VII RAID HIPICO DE ASPE

<b>Concurso</b>	VII RAID HIPICO DE ASPE		
<b>Localidad:</b>	ASPE (ALICANTE)	<b>Categoría</b>	TERRITORIAL
<b>Fecha de celebración:</b>	29 DE SEPTIEMBRE DE 2018		

### COMITÉ ORGANIZADOR

CLUB HIPICO EL DESIERTO			
<b>Calle:</b> CAMINO RINCÓN DE BORISA			nº 23
<b>C.Postal:</b> 03680	<b>Población</b>	ASPE	<b>Provincia</b> ALICANTE
<b>Teléfono:</b> 658057877 - 606737661	<b>Fax:</b>	<b>e-mail</b>	<a href="mailto:eldesierto@hipicaeldesierto.com">eldesierto@hipicaeldesierto.com</a>
<b>Presidente</b>	D. CHRISTIAN FERNANDEZ GARCIA		
<b>Miembros</b>	D. TERJE SMESTAD		
	Dª ANNE SMESTAD		
	Dª CAMILLA SMESTAD		
<b>Código Explotación Ganadera</b>	CLUB HIPICO EL DESIERTO ES 030190000005 (para las guías de transporte)		
<b>Responsable</b>	D. TERJE SMESTAD	<b>Teléfono</b>	629149593
<b>Director del Concurso</b>	D. CHRISTIAN FERNANDEZ GARCIA	<b>Teléfono</b>	658057877

### JURADO DE CAMPO

<b>Presidente</b>	D. MIGUEL GARCÍA SÁNCHEZ	<b>LDN nº</b>	1762
<b>Vocales</b>	A DESIGNAR		
	A DESIGNAR		
<b>Delegado Federativo</b>	D. DIEGO MIÑANO SARABIA	<b>LDN nº</b>	38689

### COMISION VETERINARIA

<b>Presidente</b>	D. LEANDRO BOSQUE AYALA	<b>LDN nº</b>	V0873
<b>Miembro</b>	D. SALVADOR PASTOR MIÑANA	<b>LDN nº</b>	V1690

## OTROS SERVICIOS

<b>Médico:</b>	DYA AMBULANCIA
<b>Herrador:</b>	JOSÉ ANTONIO ZAPLANA TLFN (627179258)

## SERVICIOS PARA LOS CABALLOS

<b>Tipo de box:</b>	FIJO	<b>Dimensiones:</b> 3X3
<b>Nº de boxes disponibles:</b> 20 fijos en las instalaciones del Club Hípico El Desierto		
<b>Observaciones:</b>	Los boxes serán gratuitos	
<b>Recepción de caballos a partir del día:</b> 27 DE SEPTIEMBRE DE 2018		
<b>Horario de recepción:</b>	<b>de:</b> 08:00	<b>a:</b> 20:00
<b>Responsable:</b> D <sup>a</sup> CAMILLA SMESTAD		<b>Teléfono:</b> 606737661

## TIPO DE TERRENO

CAMINOS AGRICOLAS Y FORESTALES , CON EL 5% DE ASFALTO ACONSEJABLE EL USO DE WIDIA EN LAS HERRADURAS
--------------------------------------------------------------------------------------------------------

## NORMAS PARTICULARES

La asignación de boxes se realizará por orden de inscripción. El número mínimo de inscripciones para la realización del Raid será de 12 jinetes/amazonas. Si no se alcanza este número el Comité Organizador se reserva el derecho de anular la prueba. Paralelo a la prueba CETP 60km, se correrá el Campeonato de Jinetes veteranos de la Comunidad Valenciana.
-------------------------------------------------------------------------------------------------------------------------------------------------------------------------------------------------------------------------------------------------------------------------------------------------------------------------------------------------------------------------

## INSCRIPCIONES

<b>Se realizaran ante:</b>	FEDERACION HIPICA COMUNIDAD VALENCIANA		
<b>Dirección:</b>	C/ Profesor Beltrán Bágüena, 4 - 46009 VALENCIA		
<b>Teléfono:</b>	963925695	<b>Web:</b>	federacionhipicacomunidadvalenciana.com
<b>e-mail:</b>	<a href="mailto:info@federacionhipicacomunidadvalenciana.com">info@federacionhipicacomunidadvalenciana.com</a>		
<b>Fecha de apertura:</b>	17/09/2018	<b>Fecha de cierre:</b>	25/09/2018

**CETP 0\* 80,00 Km****FECHA:** 29 SEPTIEMBRE DE 2018**Reconocimiento Veterinario previo:** 29 de septiembre a las 08:00 AM**Reunión técnica previa** Antes de la salida  
Todas las inscripciones deberán estar formalizadas en la fecha y hora indicada.**Control veterinario:** Vet-Gate

<b>Nº de días</b>	1	<b>Nº de fases</b>	3	<b>Tiempo límite:</b> velocidad entre 10 y 16 Km/h	S/fases
-------------------	---	--------------------	---	----------------------------------------------------	---------

Todos los jinetes y caballos deberán estar en posesión de sus respectivas licencias deportivas en vigor según la reglamentación de la Federación Hípica Española, así como los libros de Identificación Caballar (L.I.C.) o Pasaporte FEI, debidamente cumplimentados y visados.

<b>I FASE:</b> 32,00 kms.	<b>Salida de:</b> PUNTO DE SALIDA	<b>Tipo salida:</b> Pelotón
<b>Hora comienzo de la prueba</b>	09:00 h.	<b>Tiempo límite:</b> 3 horas y 12 minutos
<b>Descanso obligatorio</b>	30 minutos	<b>Tipo de control:</b> Vet Gate 20 minutos <b>Cierre control:</b> 12:12 h.

<b>II FASE:</b> 32,00 kms.	<b>Salida de:</b> PUNTO DE SALIDA	<b>Tipo salida:</b> Según Vet-Gate
<b>Hora comienzo de la prueba</b>	Según Vet Gate	<b>Tiempo límite:</b> 3 horas y 12 minutos
<b>Descanso obligatorio</b>	30 minutos	<b>Tipo de control:</b> Vet-Gate 20 m. <b>Cierre control:</b> 15:54 h.

<b>III FASE:</b> 16,00 kms.	<b>Salida de:</b> PUNTO DE SALIDA	<b>Tipo salida:</b> según vet-gate
<b>Hora comienzo de la prueba</b>	Según vet-gate	<b>Tiempo límite:</b> 1 hora y 36 minutos
<b>Descanso obligatorio</b>	META FINAL	<b>Tipo de control:</b> 30 min <b>Cierre control:</b> 18:20 h.

## NORMAS GENERALES

**Pulsaciones:** 64**Peso:** Libre.**Velocidad:** Mínima 10 Km/h y máxima 16 km/h**Presentación:** Será dentro de los 20 minutos después de la llegada. La carrera termina en la línea de acceso al Control Veterinario, pero los tiempos se toman en la línea de meta y no son acumulados.**Importe de la inscripción:** 60 €.**Premios:** A los tres primeros clasificados y trofeo Best Condition al caballo con mejor condición física.

# CAMPEONATO DE LA COMUNIDAD VALENCIANA DE JINETES VETERANOS

CETP 64,00 Km

FECHA: 29 SEPTIEMBRE DE 2018

Reconocimiento Veterinario previo: 29 de septiembre a las 09:00 AM

Reunión técnica previa Antes de la salida  
Todas las inscripciones deberán estar formalizadas en la fecha y hora indicada.

Control veterinario: Vet-Gate

Nº de días	1	Nº de fases	3	Tiempo límite: velocidad entre 10Km/h y 16Km/h	S/fases
------------	---	-------------	---	------------------------------------------------	---------

Todos los jinetes y caballos deberán estar en posesión de sus respectivas licencias deportivas en vigor según la reglamentación de la Federación Hípica Española, así como los libros de Identificación Caballar (L.I.C.) o Pasaporte FEI, debidamente cumplimentados y visados.

I FASE: 32,00 kms.	Salida de: PUNTO DE SALIDA	Tipo salida: Pelotón	
Hora comienzo de la prueba	10:00 h.	Tiempo límite: 3 horas y 12 minutos	
Descanso obligatorio	30 minutos	Tipo de control: Vet Gate 20 minutos	Cierre control: 13:12 h.

II FASE: 16,00 kms.	Salida de: PUNTO DE SALIDA	Tipo salida: Según Vet-Gate	
Hora comienzo de la prueba	Según Vet Gate	Tiempo límite: 1 hora y 36 minutos	
Descanso obligatorio	30 minutos	Tipo de control: Vet-Gate 20 m.	Cierre control: 15:18 h.

III FASE: 16,00 kms.	Salida de: PUNTO DE SALIDA	Tipo salida: según vet-gate	
Hora comienzo de la prueba	Según vet-gate	Tiempo límite: 1 hora y 36 minutos	
Descanso obligatorio	META FINAL	Tipo de control: 30 min	Cierre control: 17:24 h.

## NORMAS GENERALES

**Pulsaciones:** 64

**Peso:** Libre.

**Velocidad:** mínima 10 km/h y máxima 16 Km/h

**Presentación:** Será dentro de los 20 minutos después de la llegada. La carrera termina en la línea de acceso al Control Veterinario, pero los tiempos se toman en la línea de meta y no son acumulados.

Paralelamente a esta prueba se correrá el Campeonato de la Comunidad Valenciana de Veteranos cuyas reglas particulares se detallan a continuación.

**Importe de la inscripción:** 50 €.

**Premios:** A los tres primeros clasificados y trofeo Best Condition al caballo con mejor condición física.

# **NORMAS PARTICULARES PARA EL CAMPEONATO DE LA COMUNIDAD VALENCIANA DE JINETES VETERANOS**

- Podrán participar todos los jinetes nacidos en el año 1968 o antes que estén en posesión de la Licencia Federativa Autonómica Valenciana o aquellos que teniendo Licencia Federativa Española residan en la Comunidad Valenciana.
- El campeonato se correrá en la prueba CETP 64 Km.
- Tanto jinetes como caballos deberán estar clasificados para dicha categoría y estar en posesión de su correspondiente Licencia Federativa.
- El campeonato se correrá en tres fases tal y como se indica en este Avance de Programa.
- Las dos primeras fases serán a velocidad controlada como en cualquier prueba de promoción de esta distancia, velocidad máxima 16 km/h y mínima 10 km/h.
- La última fase se correrá a velocidad libre, siendo la mínima de 10 km/h como en las anteriores fases.
- La carrera termina en la línea de acceso al Vet-Gate pero los tiempos se toman en la línea de meta y no son acumulados.

## **PREMIOS**

Trofeos patrocinados por Piensos Pavo a los tres primeros clasificados



**CETP 48,00 Km****FECHA:** 29 SEPTIEMBRE DE 2018**Reconocimiento Veterinario previo:** 29 de septiembre de 2.018 a las 10:00 AM**Reunión técnica previa** Antes de la salida  
Todas las inscripciones deberán estar formalizadas en la fecha y hora indicada.**Control veterinario:** Vet-Gate

<b>Nº de días</b>	1	<b>Nº de fases</b>	2	<b>Tiempo límite:</b> velocidad entre 10Km/ h y 16 km/h	S/fases
-------------------	---	--------------------	---	---------------------------------------------------------	---------

Todos los jinetes y caballos deberán estar en posesión de sus respectivas licencias deportivas en vigor según la reglamentación de la Federación Hípica Española, así como los libros de Identificación Caballar (L.I.C.) o Pasaporte FEI, debidamente cumplimentados y visados.

<b>I FASE:</b> 32,00 kms.	<b>Salida de:</b> PUNTO DE SALIDA	<b>Tipo salida:</b> Pelotón
<b>Hora comienzo de la prueba</b>	11:00 h.	<b>Tiempo límite:</b> 3 horas y 12 minutos
<b>Descanso obligatorio</b>	30 minutos	<b>Tipo de control:</b> Vet Gate 20 minutos <b>Cierre control:</b> 14:12 h.

<b>II FASE:</b> 16 kms.	<b>Salida de:</b> PUNTO DE SALIDA	<b>Tipo salida:</b> Según Vet-Gate
<b>Hora comienzo de la prueba</b>	Según Vet Gate	<b>Tiempo límite:</b> 1 hora y 36 minutos
<b>Descanso obligatorio</b>	META	<b>Tipo de control:</b> 30 m. <b>Cierre control:</b> 16:18 h.

## NORMAS GENERALES

**Pulsaciones:** 64**Peso:** Libre.**Velocidad:** mínima 10 km/h y máxima 16 Km/h**Presentación:** Será dentro de los 20 minutos después de la llegada. La carrera termina en la línea de acceso al Control Veterinario, pero los tiempos se toman en la línea de meta y no son acumulados.**Importe de la inscripción:** 40 €.**Premios:** A los tres primeros clasificados y trofeo Best Condition al caballo con mejor condición física.

CETP 16 Km.

FECHA: 29 SEPTIEMBRE DE 2017

Reconocimiento Veterinario previo: 29 de septiembre de 2.018 a las 11:00 AM

Reunión técnica previa Antes de la salida  
Todas las inscripciones deberán estar formalizadas en la fecha y hora indicada.

Control veterinario: Vet-Gate

Nº de días	1	Nº de fases	1	Tiempo límite: velocidad entre 10 Km/ h y 15 km/h	
------------	---	-------------	---	---------------------------------------------------	--

Todos los jinetes y caballos deberán estar en posesión de sus respectivas licencias deportivas en vigor según la reglamentación de la Federación Hípica Española, así como los libros de Identificación Caballar (L.I.C.) o Pasaporte FEI, debidamente cumplimentados y visados.

I FASE: 16 kms.	Salida de: PUNTO DE SALIDA	Tipo salida: Pelotón
Hora comienzo de la prueba	12:00 h.	Tiempo límite: 1 hora y 36 minutos
Descanso obligatorio	Tipo de control: Vet Gate 20 minutos	Cierre control: 13:36 h.

## NORMAS GENERALES

**Pulsaciones:** 64

**Peso:** Libre.

**Velocidad:** mínima 9 km/h y máxima 15 Km/h

**Presentación:** Será dentro de los 20 minutos después de la llegada. La carrera termina en la línea de acceso al Control Veterinario, pero los tiempos se toman en la línea de meta y no son acumulados.

**Importe de la inscripción:** 20 €.

**Premios:** A los tres primeros clasificados y trofeo Best Condition al caballo con mejor condición física.

**AL FINALIZAR LAS COMPETICIONES SE OFRECERÁ COMIDA Y BEBIDA A CARGO DE LA ORGANIZACIÓN PARA TODOS LOS JINETES PARTICIPANTES Y LAS ASISTENCIAS.**

## ALOJAMIENTO

Hostal Ya

Avda. 3 de Agosto,42 Aspe(junto vet-gate)

Tlfn: 965495051

Casa Entre Viñas

Avda. Constitución,41 Aspe

Tlfn: 965494684

# COMO LLEGAR

Vet-Gate, salida y meta situado junto Pabellón Polideportivo Municipal

Avda. Orihuela s/n

Coordenadas:

38°20'19.59" N

0°46'34.84" O

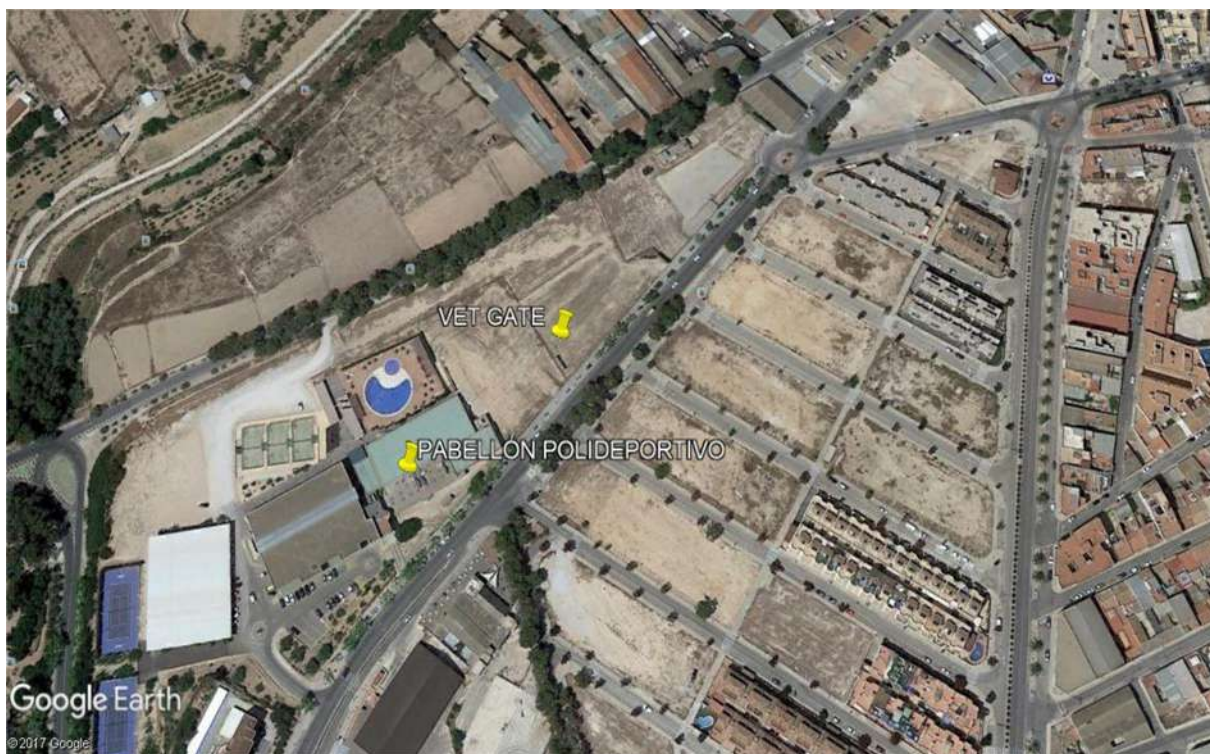

## ORGANIZACIÓN ZONA DE VET-GATE

