AVANCE DE PROGRAMA

VIII Raid Hípico 13 NOVIEMBRE 2020
Ademúz
RAID 2020

DIA 13 VIERNES
CEN*/* 160 KM y 100 KM**
CEN * 140 KM**

DATOS GENERALES DEL CONCURSO

NOMBRE: VIII Raid Hípico Ademúz
CATEGORÍA: VIERNES 13 NOVIEMBRE 2020 CEN *** (160 y 140), CEN 1*
PROVINCIA: Valencia
LOCALIDAD: Ademúz
DISCIPLINA: Raid
FECHA: Del 13 de Noviembre 2020
FEDERACIÓN HÍPICA COMUNIDAD VALENCIANA

COMITÉ ORGANIZADOR

NOMBRE: CLUB DE RAID ALBALAT ENDURANCE
DIRECCIÓN: Ayuntamiento de Ademúz
EXPLOTACIÓN AGRARIA: Código REGA: ES46 001 000 0050
CONTACTO: Manuel Ferrer Gómez
TELÉFONO: +34 607 401 073
Email: raiddeademuz@gmail.com

MIEMBROS DE LA ORGANIZACIÓN:

PRESIDENTE: Manuel Ferrer Gómez

MIEMBROS DEL JURADO:

PRESIDENTE JURADO:	012043	DANIEL FENAUX
DELEGADA	003147	ELVIRA LANDA
VOCAL	147731	RAFAEL ROMERO
VOCAL	147731	ALEJANDRO ASENSIO
VOCAL	VA08485	ANGEL ANDRES
VOCAL	VA05687	ANA FERNANDEZ
VOCAL	12580	MABEL RUIZ
VOCAL	38689	DIEGO MIÑANO
JEFE DE COMISARIOS	017329	TERESA MOYANO
C.VETERINARIA	168794	PATRICIA LIMON
VOCAL	168794	YOLANDA GARCIA
VOCAL	265856	SERGIO GIMENO
VOCAL	10018632	LUIS MIGUEL SANCHEZ
VOCAL	068161	LUCIA NAVAS
VOCAL	020134	GUILLERMO ARNAL

HERRADOR: Rafael +34 699869467
PROTECCION CIVIL DIEGO GARCIA +34 633 65 29 37

Solicitud de guía.

Solicitar guía de vuelta a Ocapa con 10 días antelación vía correo agp_torrebaja@gva.es
REGA ADEMUZ ES460010000050
Rosendo Jiménez Solís
OCAPA Rincón de Ademúz
Conselleria de Agricultura, Medio Ambiente, Cambio Climático y
Desarrollo Rural
Plaza. Ayuntamiento, 1 - 2º
46143 Torrebaja (Valencia)
Tel.: 978 78 70 15
Fax: 978 78 70 18

SE ACONSEJA GESTIONAR CON ANTELACIÓN LAS GUIAS CON LA OCAPA.

CRONOMETRAJE:

JAQUIMA ENDURANCE S.L.
Av.Fdo. Calzadilla nº 2 Entr-A
06004 Badajoz (España)
+34 661413233
Fdo: Javier Duarte

INSCRIPCIONES:
Realizara ante RFHE
En caso de no haber realizado la inscripción en el plazo adecuado se aplicar la normativa vigente en el reglamento general y en el reglamento de raid.

Teléfono +34 96 392 56 95
Fecha de apertura: 12-10-2020
Cierre: 06-11-2020
Importe box 120€ + Inscripción
VIERNES CEN *** (160 y 140) 250€/ CEN * 150€

INSCRIPCIONES Y CANCELACIONES:
Se aplicará la normativa vigente indicada en RFHE REGLAMENTO GENERAL y en el REGLAMENTO RAID En el caso de no haber realizado la inscripción en el plazo indicado, se aplicará la normativa vigente de inscripciones de urgencia.

RESERVA DE BOX:
Importe box + 2 de Viruta INCLUIDA EN LA INSCRIPCIÓN.
Viruta adicional 10€ unidad

Antes del 06-11-2020
Reserva y gestión en el Comité Organizador por correo electrónico.
Por lo tanto, se reservarán por orden de inscripción

CUENTA CORRIENTE	P3 ENDURANCE S.L.	ES26 2100 2199 1302 0023 0024

La disponibilidad de Boxes es limitada, por ello es necesario hacer el ingreso correspondiente, y enviar el ingreso al correo indicando nombre del Caballo a raiddeademuz@gmail.com

AMBULANCIA	MANUEL FERNANDEZ (TECNICO) 679580774
MEDICO	JAIME DE JESUS PADRON (MEDICO) 688318300

TIPO DE TERRENO.
SEMIDURO, ASFALTO 2% Y CAMINOS DE TIERRA Y ZAHORRA COMPACTADA.

NORMAS PARTICULARES.

1.- Las asistencias se podrán realizar exclusivamente en los puntos marcados por la organización (P.A.1.) y en los 100 metros anteriores y posteriores a la misma.
2.- Todos los jinetes tienen que estar al corriente de los galopes y documentación necesaria para realizar las pruebas a las que sean presentado, según la normativa vigente en la FHCV.
3.- La participación en este RAID, significa aceptar todas las normas especificadas.

Zona de recuperación.

PERMITIRA, el uso de cubos de aprovisionamiento, por ello el C.O. situará la cantidad necesaria de depósitos de agua para una recuperación efectiva.

ALOJAMIENTOS:

INFO TURISMO de ADEMUZ Sta. Blanca +34 673 50 51 31

INSCRIPCIONES ESTA PRUEBA FORMA PARTE DEL CICLO DE CABALLOS JOVENES AECCA, para inscribirse deberán rellenar la ficha incluida en este avance de programa y enviarla a aecca@aecca.es http://www.aecca.es

PARA CUALQUIER DUDA SOBRE LA NORMATIVA CONTACTAR CON LA SECRETARÍA
TODOS LOS CABALLOS QUE PARTICIPEN EN EL CICLO DEBEN ENVIAR A NUESTRO CORREO ELECTRONICO LA **HOJA DE INSCRIPCION** RELLENA QUE PUEDE ENCONTRAR EN NUESTRA WEB.

Tel: 915633605 Correo Electrónico: aecca@aecca.es http://www.aecca.es

VIERNES 13 NOVIEMBRE 2020

PRUEBA CEN * 160**

FASES 6

Reconocimiento previo jueves 12 de 17 a 19 horas, junto a la plaza de toros de Ademúz.

Reunión Previa 20 minutos antes de la Salida.

Hora de la Salida: 06:00:00 Lugar: En la Vega del Rio. Llegada en el mismo sitio.

Velocidad mínima 11 km/h.

FASE 1	30 km	Tiempo máximo	02:43:38	FASE ROJA
FASE 2	30 km	Tiempo máximo	02:43:38	FASE NARANJA
FASE 3	30 km	Tiempo máximo	02:43:38	FASE AMARILLA
FASE 4	30 km	Tiempo máximo	02:43:38	FASE AMARILLA
FASE 5	20 km	Tiempo máximo	01:49:05	FASE BLANCA
FASE 6	20 km	Tiempo máximo	01:49:05	FASE BLANCA

Pulsaciones: 64/minuto

Peso: 75 kgs.
Tiempo de presentación: 20 minutos
La carrera termina en la línea de meta.
Todos los binomios deberán estar con toda la documentación necesaria al día, vacunas, licencias, y demás documentación necesaria …

Presentaciones: 1 en la última fase dentro de los 20 minutos después de la llegada a meta.

TABLA DE PREMIOS

Clasificación	Importe	Patrocinador
1º	Trofeo	PAVO
2º	Trofeo	PAVO
3º	Trofeo	PAVO
TOTAL PREMIOS	3 Trofeos	
CABALLO MEJOR CONDICION		

VIERNES 13 NOVIEMBRE 2020

PRUEBA CEN * 140**

FASES 5

Reconocimiento previo jueves 12 de 17 a 19 horas, junto a la plaza de toros de Ademúz.

Reunión Previa 20 minutos antes de la Salida.

Hora de la Salida: 06:15:00 Lugar: En la Vega del Rio. Llegada en el mismo sitio..

Velocidad mínima 11 km/h.

FASE 1	30 km	Tiempo máximo	02:43:38	FASE ROJA
FASE 2	30 km	Tiempo máximo	02:43:38	FASE NARANJA
FASE 3	30 km	Tiempo máximo	02:43:38	FASE AMARILLA
FASE 4	30 km	Tiempo máximo	02:43:38	FASE AMARILLA
FASE 5	20 km	Tiempo máximo	01:49:05	FASE BLANCA

Pulsaciones: 64/minuto

Peso: 75 kgs.
Tiempo de presentación: 20 minutos
La carrera termina en la línea de meta.
Todos los binomios deberán estar con toda la documentación necesaria al día, vacunas, licencias, y demás documentación necesaria …

Presentaciones: 1 en la última fase dentro de los 20 minutos después de la llegada a meta.

TABLA DE PREMIOS

Clasificación	Importe	Patrocinador
1º	Trofeo	PAVO
2º	Trofeo	PAVO
3º	Trofeo	PAVO
TOTAL PREMIOS	3 Trofeos	
CABALLO MEJOR CONDICION		

VIERNES 13 NOVIEMBRE 2020

PRUEBA CEN *100

FASES 4

Reconocimiento previo jueves 12 de 17 a 19 horas, y viernes 13 de 6 a 7:30 a.m. horas, junto a la plaza de toros de Ademúz.

Reunión Previa 20 minutos antes de la Salida.

Hora de la Salida: 08:00:00 Lugar: En la Vega del Rio. Llegada en el mismo sitio.

Velocidad mínima 11 km/h.

FASE 1	30 km	Tiempo máximo	02:43:38	FASE ROJA
FASE 2	30 km	Tiempo máximo	02:43:38	FASE AMARILLA
FASE 3	20 km	Tiempo máximo	01:49:05	FASE BLANCA
FASE 4	20 km	Tiempo máximo	01:49:05	FASE BLANCA

Pulsaciones: 64/minuto

Peso: 70 kgs.
Tiempo de presentación: 20 minutos
La carrera termina en la línea de meta.
Todos los binomios deberán estar con toda la documentación necesaria al día, vacunas, licencias, y demás documentación necesaria …

Presentaciones: 1 en la última fase dentro de los 20 minutos después de la llegada a meta.

TABLA DE PREMIOS

Clasificación	Importe	Patrocinador
1º	Trofeo	PAVO
2º	Trofeo	PAVO
3º	Trofeo	PAVO
TOTAL PREMIOS	3 Trofeos	
CABALLO MEJOR CONDICION		

ANEXO PROTOCOLO SANITARIO.
CONCURSOS DE RAID ÁREA DE COMPETICIÓN

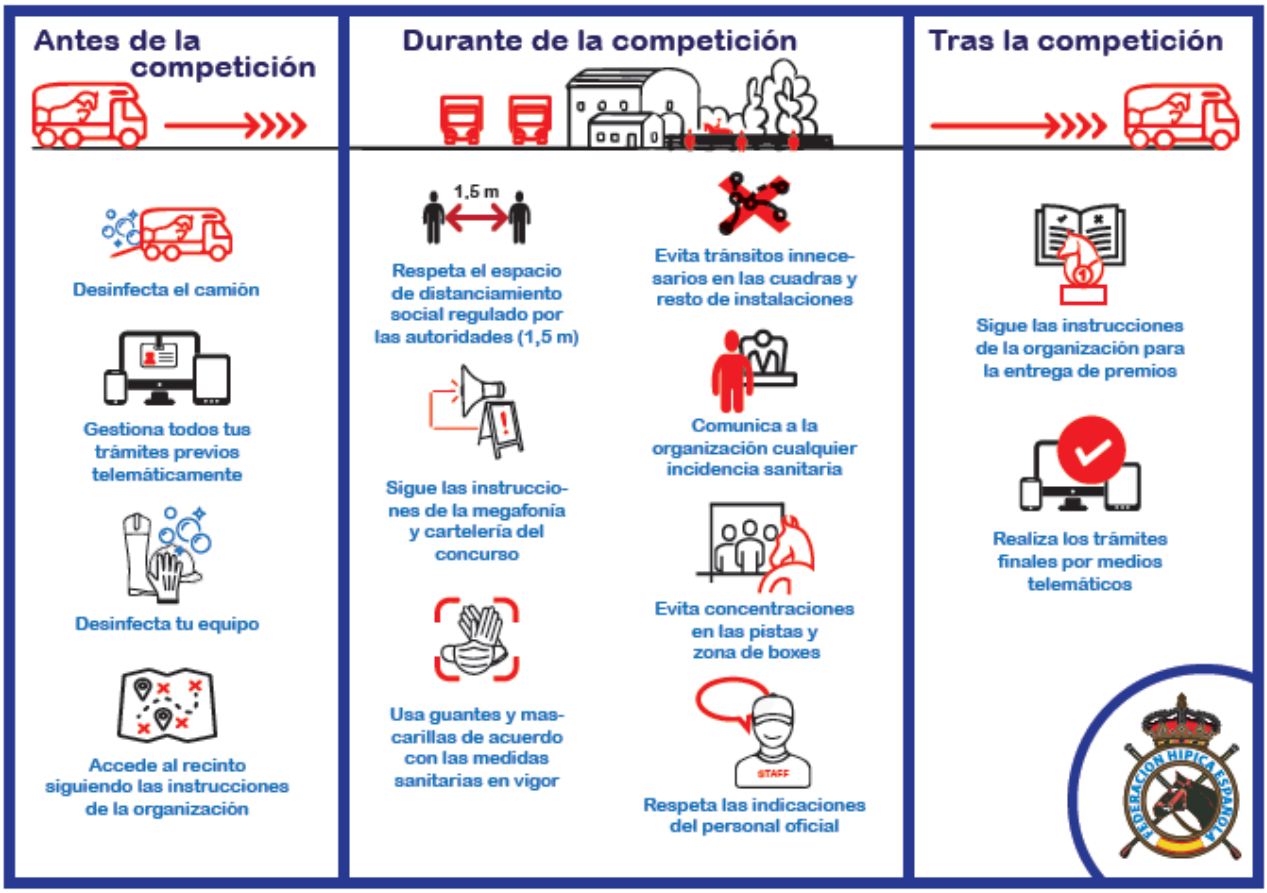

●La zona de Vet-Gate (que incluye las áreas de recuperación, inspección veterinaria y descanso), el área de cuadras y servicios añadidos a la competición (secretaría, servicios, aparcamientos de competidores, etc.) deberá permanecer a puerta cerrada o en su defecto estar limitada con vallas, cinta, estacas etc....

●El acceso al área de competición estará sujeto a un control de acceso en el que sólo estará permitido el acceso a personal que haya sido acreditado y esté identificado.

●Identificación: Además de los petos y dorsales obligatorios, toda persona acreditada deberá ser identificada con brazaletes o cualquier otro sistema que permita de una manera rápida y visible identificar, incluyendo a:

-Oficiales (incluidos cronometradores)

-Miembros del Comité Organizador -Asistencias y competidores
-Autoridades y patrocinadores
-Cualquier otra persona relacionada con la competición

●Todo el personal acreditado, incluyendo participantes y asistencias, deberán llevar mascarilla en cuanto interactúen con oficiales, miembros del Comité Organizador y otros participantes.

●Los jinetes y amazonas no estarán obligados a llevar mascarilla mientras estén montados en el recorrido.

●El área de inspección veterinaria deberá ser de por lo menos:
4 carriles trote de 3m ancho x 40m largo + 2m en cada extremo lateral.
La zona de espera del área de inspección y pulso deberá ser de un mínimo de 16m ancho x 10 largo.

●Puntos de asistencia: Se consideran parte del área de competición y deberán mantenerse las mismas precauciones que las dictadas para la zona de Vet-Gate. El número de asistencias por caballo será de un máximo de 2, para reducir la afluencia.

PARTICIPACIÓN • Las inscripciones deberán estar limitadas al espacio disponible en la zona de Vet-Gate en función delos m2, contando con 27 m2 por participante (2m2 por persona entendiendo que cada participante lleva 2 personas y puede montar un paddock de 3x3m).
Se deberá sumar el espacio de zona de descanso y recuperación y dividirlo por 27, el resultado será el máximo de inscritos.

●Se deberá mantener siempre la distancia de 1,5/2m entre personas, exceptuando las que formen parte de un mismo equipo.

●En caso de haber restauración, ésta se limitará a ofrecer solo servicio para llevar, y deberá garantizar la higiene y desinfección adecuada para su funcionamiento.

●Los baños, tanto si son fijos cómo portátiles, deberán haber sido desinfectados de la forma adecuada y homologada ante covid-19, antes del inicio de la competición, en caso de competición de más de un día, se deberá llevar a cabo otra desinfección al finalizar el primer día.

●Asunción plena de todas las medidas generales de las autoridades sanitarias